

TABLA DE AREAS LOTES 6 Y 7	
TERRENO	4,630.301 m <sup>2</sup>
NAVE	2,853.83 m <sup>2</sup>
OCUPACION	61.62 %
AREA DE ABSORCION 15%	882.70 m <sup>2</sup> (19.06%)
BAHIAS	17.00 X 22.50 m / 15.00 X 22.50 m
DOCKS	2 HABILITADOS
ESTACIONAMIENTO AUTOS	18 CAJONES
(1 CAJON / 150 M <sup>2</sup> )	

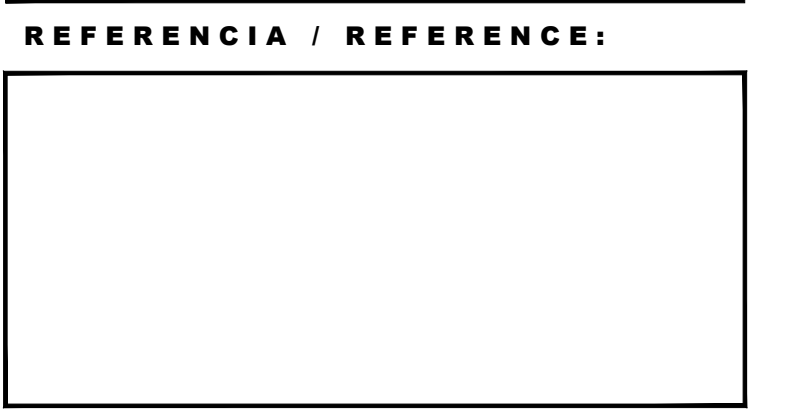
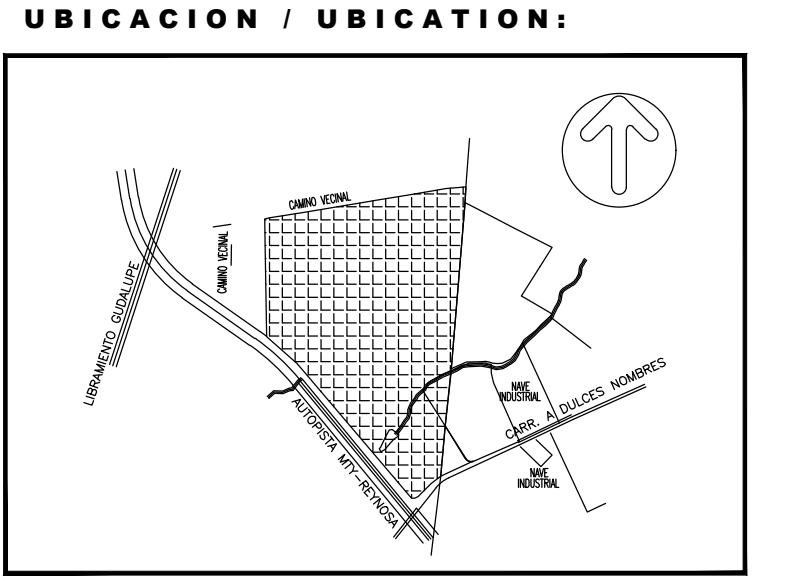

**REVISIONES / REVISIONS:**

REV	FECHA	NOTAS
A	23-AGO-23	PARA REVISION
B	03-OCT-23	PARA REVISION

**PLANOS DE REFERENCIA / PLANS REFERENCE:**

CLAVE	TITULO / TITLE

**NOTAS / NOTES:**

- 1.
- 2.
- 3.
- 4.
- 5.

TODA LA INFORMACION CONTENIDA EN ESTE PLANO SON DE EXCLUSIVA PROPIEDAD DE CONSTRUCTORA MAJER S.A. DE C.V. Y DEBE USARSE SOLO PARA PROPOSITOS ESTRICTAMENTE ESPECIFICADOS EN SU TITULO. SE PROHIBE LA REPRODUCCION PARCIAL O TOTAL DE LA INFORMACION CONTENIDA EN ESTE PLANO SIN EL CONSENTIMIENTO EXPRESO DE LOS AUTORES.

PROYECTO / PROJECT:	REVISO/REVIEW:
DISEÑO / DRAWING:	APROBO / APPROVED:
DMR	DMR
CALCULO / CALCULATED:	ACOTACION / DIMENSIONS:
	METROS
FECHA / DATE:	ESCALA / SCALE:
03 DE OCTUBRE DEL 2023	1:200

**PLANO / DRAWING:**

**PLANTA ARQUITECTONICA**

**CLAVE / CODE:**

**MSJ-ARQ-01**

**LAY-OUT TERRENOS 6 Y 7**

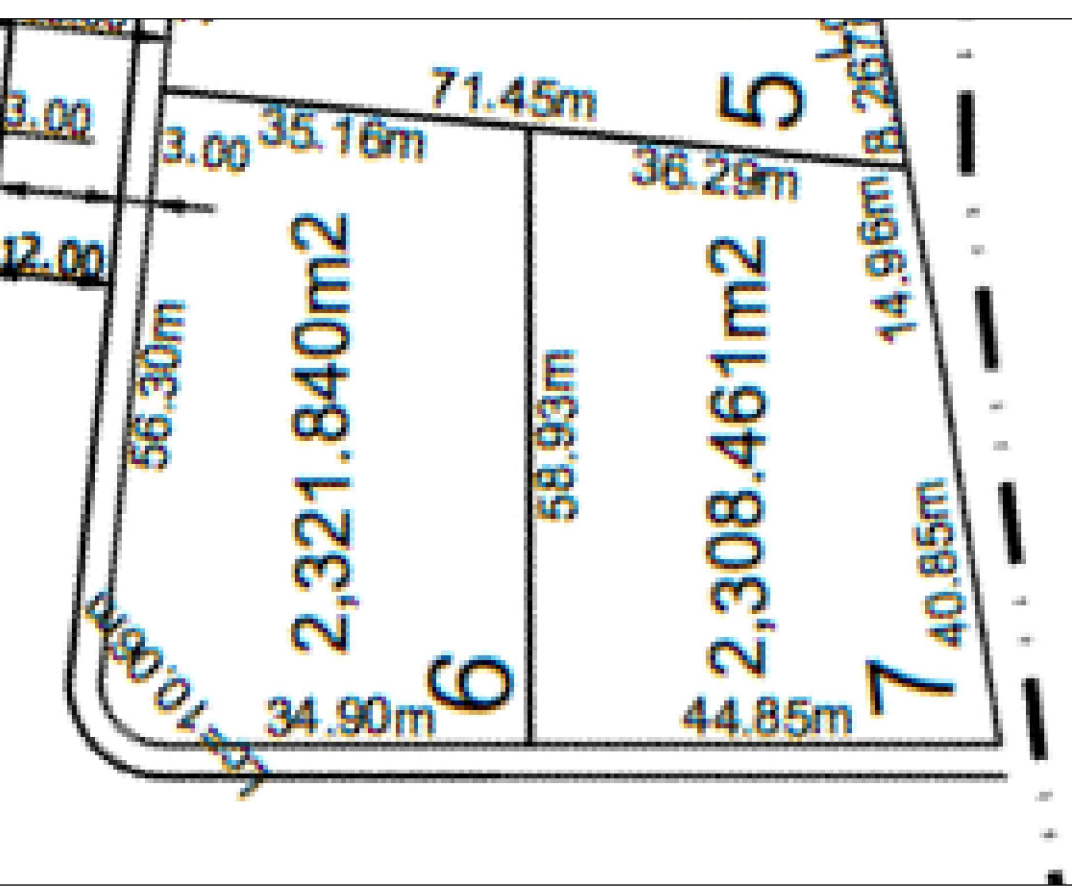

**TERRENOS**